

平成28年5月31日

リトルリーグ信越連盟 各位

波田リーグ 会長 大山 弘
事務局 藤村 賢一
理事 山下 利樹

JA 共済杯
2016 全国選抜リトルリーグ野球信越連盟大会
兼 第35回長野県知事 第32回新潟県知事杯争奪戦
兼 波田リーグ創立35周年記念大会の開催について

新緑の候、貴リーグにおかれましては、ますますご清栄のこととお慶び申し上げます。
本年度の表記大会につきましては、波田リーグが主管となり、松本南リーグ様のご協力で運営させていただきます。至らない点やご不便おかけする事等多々あるかと思いますが、何卒ご容赦いただき、ご協力賜りますようお願い申し上げます。

なお、別途案内申し上げます通り、宿泊の斡旋をご希望のリーグは6月1日までに波田リーグ事務局 藤村までご連絡お願い致します。

大会当日の会場位置図、業務連絡等につきましては、別紙により御案内申し上げます。

事務担当
波田リーグ 事務局 藤村 賢一
携帯:090-1868-6891
E-mail: hata.little@gmail.com

JA 共済杯
2016 全国選抜リトルリーグ野球信越連盟大会
兼 第 35 回長野県知事第 32 回新潟県知事杯争奪戦
兼 波田リーグ創立 35 周年記念大会

大会日程

7月3日(日)		7月9日(土)		7月10日(日)	
大会役員集合	7:30	大会役員集合	8:00	大会役員集合	8:00
選手集合	7:30	選手集合	8:30	選手集合	8:30
選手入場行進	8:00	試合開始	9:30	試合開始	9:30
開会式	8:10			閉会式	15:00
試合開始	9:30				(予定)

大会式次第

大会式次第	
<p>開会式 大会第1日目(8:10)</p> <p>【7月3日 松本市波田中央運動広場】</p> <p>【雨天の場合 松本市波田体育館】</p> <ul style="list-style-type: none"> ○ 開会のことば ○ 国旗掲揚 ○ 優勝旗、優勝杯、準優勝杯返還 ○ 大会長あいさつ ○ 来賓祝辞 ○ 審判長指示 ○ 選手宣誓 ○ 閉会のことば ○ 選手、役員退場 	<p>閉会式 大会第3日目</p> <p>【7月10日 松本市波田下島運動広場】</p> <ul style="list-style-type: none"> ○ 開会のことば ○ 成績発表 ○ 表彰 ○ 大会長あいさつ ○ 審判長講評 ○ 閉会のことば ○ 優勝、準優勝、第3位チーム <p style="text-align: center;">ダイヤモンド行進</p>

JA 共済杯

2016 全国選抜リトルリーグ野球信越連盟大会

兼 第 35 回長野県知事 第 32 回新潟県知事杯争奪戦

兼 波田リーグ創立 35 周年記念大会 要綱

1. 期 日 平成 28 年 7 月 3 日 (日)・9 日 (土)・10 日 (日) (予備日 7 月 16 日 (土))
2. 会 場 松本市 波田中央運動場、波田下島運動広場、梓川ふるさと公園自由の広場
松本市島立運動広場、松本市立芝沢小学校
3. 主 催 公益財団法人日本リトルリーグ野球協会
4. 共 催 三井物産(株)・産経新聞・サンケイスポーツ・フジテレビジョン・NBS長野放送・NST
5. 主 管 日本リトルリーグ野球協会 信越連盟
6. 後 援 長野県・新潟県・長野県教育委員会・新潟県教育委員会・長野県警察本部・新潟県警察本部
松本市・松本市教育委員会・信濃毎日新聞社
7. 協 力 ミズノ(株)
8. 大会日程 (大会 2 日目の開始時間は予定)

	(7月3日(日))	(7月9日(土))	(7月10日(日))
大会役員集合	7:30	大会役員集合 8:00	大会役員集合 8:00
選手集合	7:30	選手集合 8:30	選手集合 8:30
入場行進	8:00	試合開始 9:30	試合開始 9:30
開会式	8:10		閉会式 15:00 (予定)
試合開始	9:30		

9. 大会役員

名誉大会会長	阿部 守一	「長野県知事」
名誉大会顧問	泉田 裕彦	「新潟県知事」
大会顧問	原山 隆一	「長野県教育長」
	池田 幸博	「新潟県教育長」
	山崎 晃義	「長野県警本部長」
	山岸 直人	「新潟県警本部長」
	菅谷 昭	「松本市長」
	赤羽 郁夫	「松本市教育長」
大会会長	外山 衆司	「株式会社長野放送代表取締役社長 連盟会長」
大会副会長	根津 明人	「前信越連盟理事長」
	古塩 充	「NST取締役」
大会参与	高木 桂一	「産経新聞長野支局長 常任相談役」
	村山 雅弥	「産経新聞新潟支局長 常任相談役」
大会委員長	関谷 明生	「連盟理事長」
大会副委員長	青木 精治	「連盟副理事長」
	中平 寿文	「連盟副理事長」
	小林 由明	「連盟副理事長」
大会委員	連盟理事	
大会事務局	山口 正浩	「連盟事務局次長」
	柳原 喜夫	「連盟事務局次長」
	永渡 一久	「連盟事務局次長」
	和田 茂秋	「連盟事務局次長」

大会相談役	吉澤 勝 「リトルシニア信越連盟理事長」
	川上 則文 「リトルシニア信越連盟事務局長」
大会審判団	
審判長	長谷川 辰彦
副審判長	上條 泰利・渡辺 克彦・齋藤 修
審判員	信越連盟審判部
大会運営	波田リーグ・松本南リーグ

10. 組合せ 別紙参照

11. 選手登録等

- (1) 平成15（2003）年4月2日以降から平成17（2005）年4月30日までに生まれた者9名以上25名以内とする。
- (2) 所定の登録書を6月2日（土）「消印有効」までに所属のブロック事務局中南信ブロックは柳原、東北信ブロックは永渡、新潟ブロックは和田）へ三部を提出すること。
- (3) 2016年度全日本選手権大会に出場するリーグの選手登録は、同大会に登録した選手（14名）を除くものとする。またリトルシニアに登録した選手は、登録することはできない。
- (4) 連合チームで参加する場合は「連合チーム連盟登録申請書」を4月30日までに信越連盟事務局まで郵送し、理事長の承認を得ること。なお、事前に当該リーグが所属するブロック理事長、並びにブロック事務局長に通知すること。
- (5) (1) 項に満たないリーグの大会参加を認めるが、全国選抜大会、及び東日本大会への出場は出来ない。

12. 試合規則

- (1) 『信越連盟試合規則』及び『信越連盟大会特別規定』による。
- (2) 全日本選手権信越連盟大会準優勝並びに3位の3リーグと開催リーグはシードする。

13. 連絡事項

- (1) 雨天等による大会の中止、及び試合時間を遅らせて実施する場合の決定は、当日6時までに所定の連絡手順で行う。なお開会式は雨天等にかかわらず挙げる。
- (2) 開会式参加について
出場全リーグが参加すること。前年度優勝の長野東リーグは優勝旗を、準優勝の上田南リーグは準優勝杯を各々返還すること。各リーグとも「リーグ旗」・リーグプラカードを持参すること。
- (3) 宿泊を希望するリーグは、宿舎を斡旋するので6月1日までに波田リー藤村氏に連絡すること。
携帯 090-1868-6891
- (4) グラウンド案内図は、大会主管リーグが全リーグ及び大会役員、審判部へ後日送付する。
- (5) 本大会の優勝リーグは、2016度全国選抜大会（8月19～22日：京都府）の出場権を取得する。
参考. 選手登録：リトル年齢11～12歳、4月生まれの13歳で構成された9名～20名
- (6) 本大会の準優勝リーグは、2016度第10回東日本大会（7月30～8月1日：北海道）の出場権を取得する。
参考. 選手登録：リトル年齢11～12歳、4月生まれの13歳で構成された20名以内、満たない場合は5年生も登録可
- (7) 傷害処置
大会中、不時の負傷疾病に対しては、主催者は応急処置をするほかは一切の責任を負わないものとする。
- (8) 応援する保護者については、会場美化（ゴミの持ち帰り、タバコの吸殻の処理等）に協力すること。

JA共済杯 2016全国選抜リトルリーグ野球信越連盟大会 兼 第35回長野県知事 第32回新潟県知事杯争奪戦 兼 波田リーグ創立35周年記念大会

- ◆開催日 : H28年7月3日(日), 9日(土), 10日(日)
予備日7月16日(土)
- ◆開会式会場: 松本市 波田中央運動広場
- ◆試合会場A: 松本市 梓川ふるさと公園 自由の広場
B: 松本市立芝沢小学校
C: 松本市 島立運動広場
D: 松本市 下島運動広場
- ◆閉会式会場: 松本市 下島運動広場

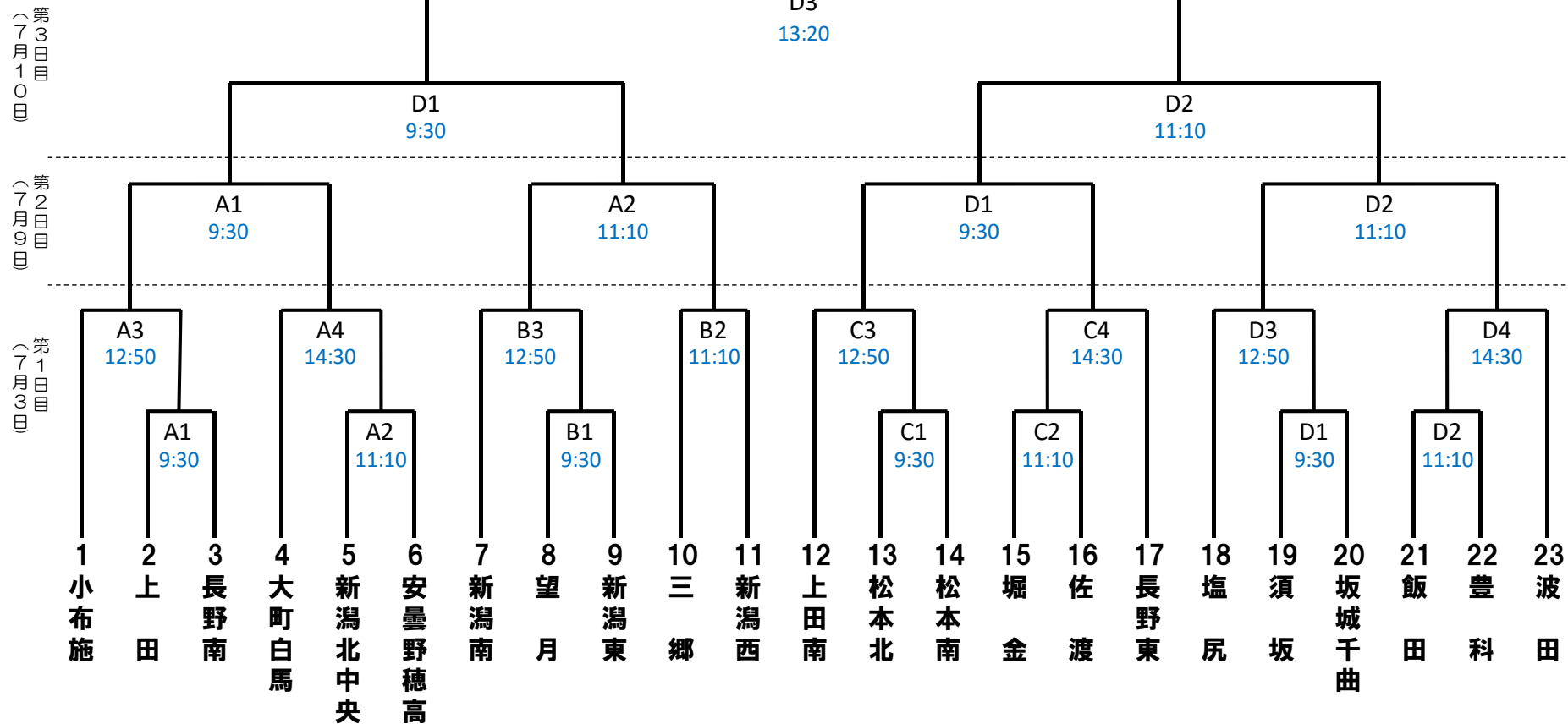

D2
11:10

D3
12:50

18 塩尻

D1
9:30

19 須坂

20 坂城千曲

D2
11:10

D4
14:30

21 飯田

D2
11:10

22 豊科

23 波田

(第3日目)
7月10日

(第2日目)
7月9日

(第1日目)
7月3日

事務連絡

1. 開会式について

- ① 開会式は、松本市波田中央運動広場で開催します。**選手集合は7時30分**となりますので、時間に間に合うよう余裕を持ってお集まり下さい。
また、受付は「**グラウンド入口**」となります。受付を済まされたリーグの選手は、ライト側へ集合願います。

- ② 雨天時は、松本市波田総合体育館で行います。**上履きを持参してください。**

③ 駐車場

各リーグできるだけ乗り合わせでご来場いただきますようお願いいたします。

普通車	波田駅前駐車場、デリシア様駐車場、 松本市立病院様立体駐車場 注)高さ制限2.3m
大型バス	松本市波田支所駐車場
マイクロバス	デリシア様駐車場

- ④ プラカード・リーグ旗を持参して下さい。

- ⑤ **スパイクを着用**して入場して下さい。選手の**荷物等はグラウンドに持ち込まない**ようお願い致します

2. 組合せ及び試合会場について

- ① 組合せについては、別添組合せ表を参照願います。

② 試合会場

7月3日

A会場:松本市ふるさと公園自由の広場

C会場:松本市島立運動広場

B会場:松本市立芝沢小学校グラウンド

D会場:松本市下島運動広場

7月9日

A会場:松本市ふるさと公園自由の広場

D会場:松本市下島運動広場

7月10日

D会場:下島運動広場

3. 開会式会場へのアクセスと駐車場

松本 IC から国道158号線を上高地方面に約8Km 道なりに進んでください。

- ・来賓、理事、審判、第一試合のリーグ、マイクロバスにつきましては、国道沿いに左折案内の立て看板がありますのでそこで左折をしてください。(下図の緑、紫、黄色矢印)
- ・大型バスにつきましては、松本市波田支所へのご案内となります(下図の黄色矢印)
- ・第二試合以降のリーグは、波田小学校前の信号機を左折していただき、線路を渡って 50m ほどの立体駐車場へ入れてください。車高制限(2.3m)がありますので、車高の高いお車は線路を渡ってすぐを左折してデリシア様駐車場へお回りください。

誘導をスムーズに行うために必ず該当の**駐車用紙を誘導員へ見えるようにダッシュボードへ掲示**して下さい。ご協力をお願いいたします。

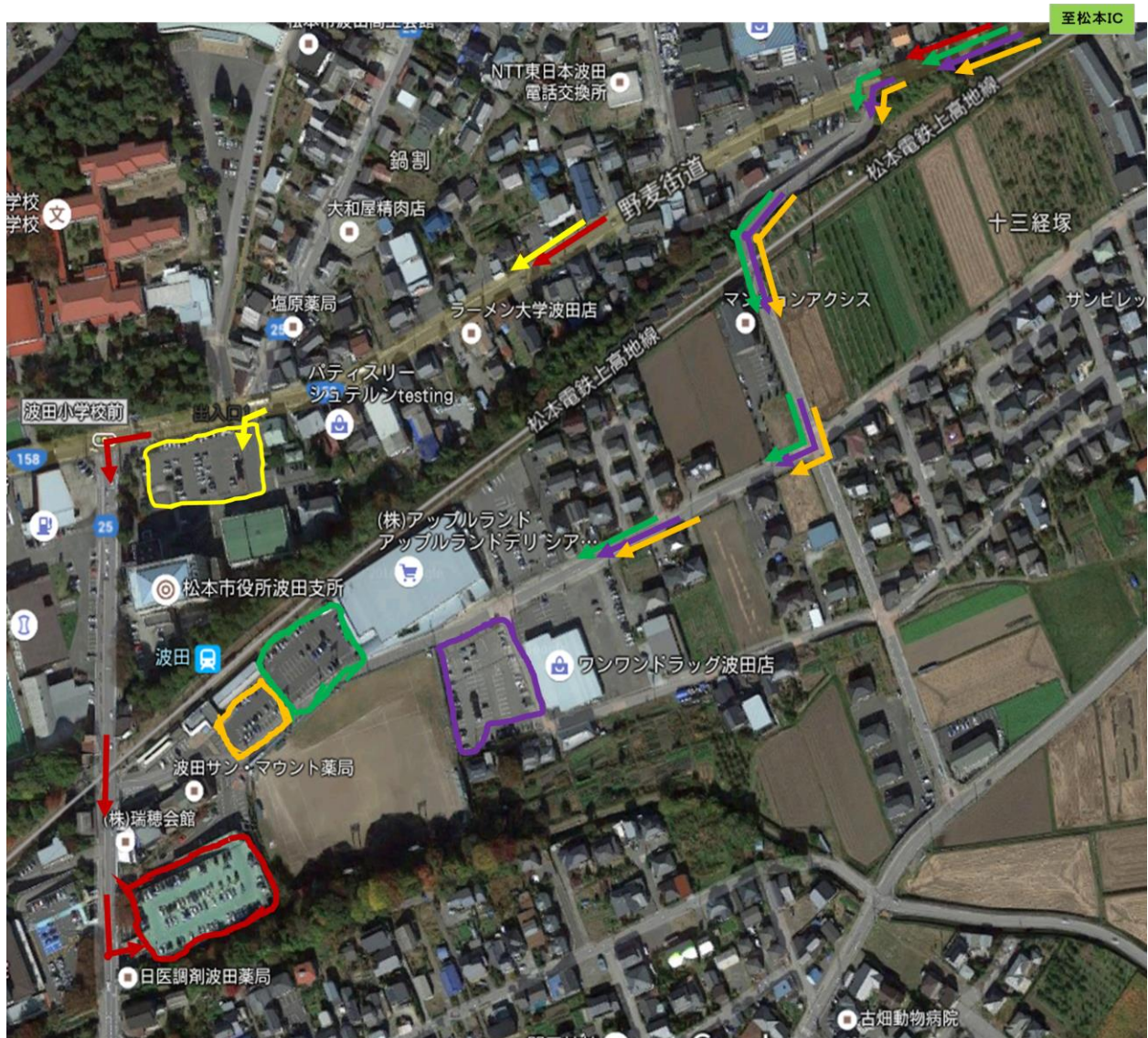

来賓・理事・審判 駐車エリア

B会場、C会場 第一試合 リーグ 駐車エリア

A会場、D会場 第一試合 リーグ 駐車エリア

第二試合以降のリーグ 駐車エリア

大型バス 駐車エリア

4. 試合会場へのアクセス

開会式会場から各グラウンドへのアクセス全体図です。

開会式終了後、第一試合リーグ、理事・審判の方々を優先に送り出しをいたします。

立体駐車場へお停めの方々は、しばらく出庫をお待ちいただくこととなりますのでご承知おきください。



自由の広場、下島運動場へのアクセスと駐車場案内



★お願い
 小室地区内は道が狭いため侵入禁止とし、地図のようにふるさと公園入口まで迂回をお願いします。
 また、グラウンド下の駐車場(左図内橙色P)は理事・審判と、**各リーグ普通車5台**まででお願いします。その他の車両については、ふるさと公園多目的運動場横の大駐車場(左図内青色P)へお願いします。

審判の方々もリーグごとの乗り合わせにご協力をお願いいたします。



島立運動広場、芝沢小学校へのアクセスと駐車場案内



島立運動広場駐車場詳細



波田方面より国道158号線小柴信号を左折→200M北進し徳永設備様北側道路を右折→島立運動広場へ

マイクロバスは島立運動広場内の南側駐車場の東側へお止め下さい。

自家用車駐車場 大会初日 松本市水道局東側砂利駐車場

大会2日目以降 島立島内水稻育苗施設

いずれも島立運動広場より徒歩約10分

●大会初日【松本市水道局東側駐車場】



●大会 2 日目以降【島立島内水稲育苗施設】



A会場

自由の広場

波田駅前P

第一試合

上田リーグ

長野南リーグ

B会場
芝沢小
デリシアP

第一試合
望月リーグ
新潟東リーグ

C会場

島立運動広場

デリシアP

第一試合

松本北リーグ

松本南リーグ

D会場

下島運動広場

波田駅前P

第一試合

須坂リーグ

坂城千曲リーグ

A会場

自由の広場

立体駐車場

第二試合

以降のリーグ

B会場
芝沢小
立体駐車場

第二試合
以降のリーグ

C会場

島立運動広場

立体駐車場

第二試合

以降のリーグ

D会場

下島運動広場

立体駐車場

第二試合

以降のリーグ

理事、審判

波田駅前P