2014年度　一般財団法人 日本リトルシニア中学硬式野球協会日本選手権　信越大会
兼　第38回　SBC信越放送旗争奪
兼　第 7回　横浜DeNA横浜ベイスターズ杯争奪　夏季大会
組　合　せ　表

開会式：6月14日（土）AM10:00～
佐藤池野球場

予備日:7月6日(日)

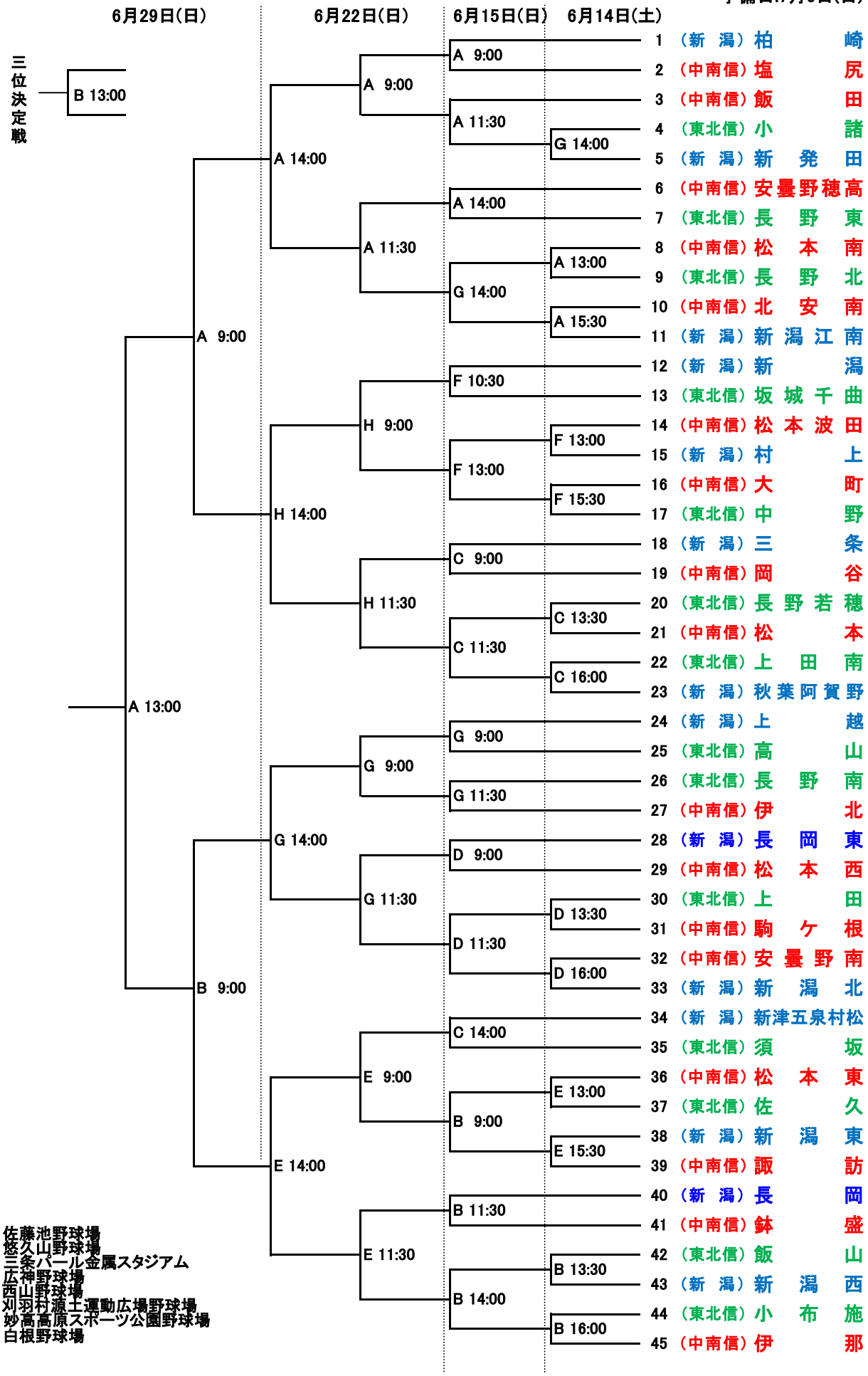

A：佐藤池野球場
B：悠久山野球場
C：三条パール金属スタジアム
D：広神野球場
E：西山野球場
F：刈羽村源土運動広場野球場
G：妙高高原スポーツ公園野球場
H：白根野球場