年間予定表

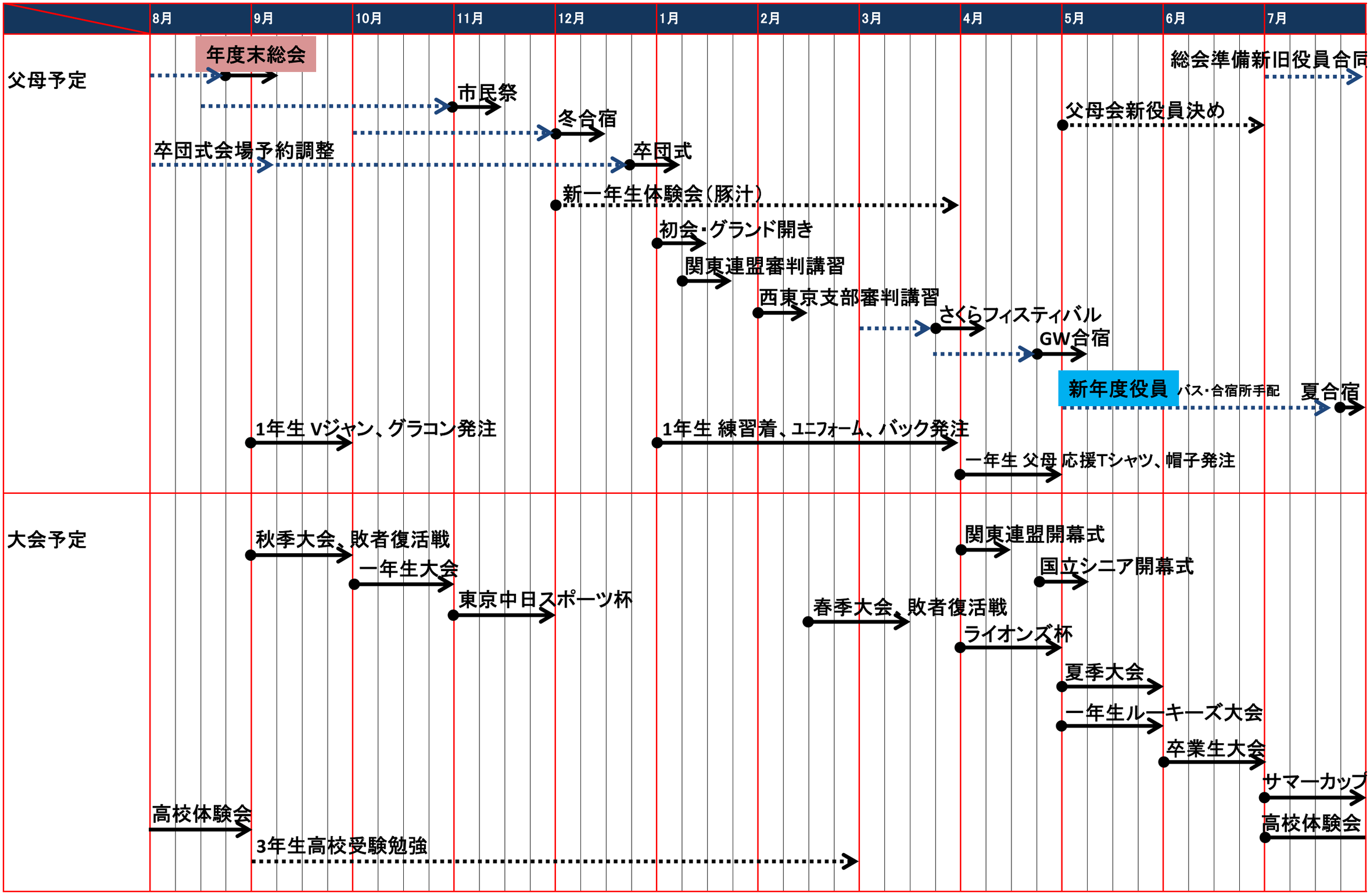
8月
9月
10月
11月
12月
1月
2月
3月
4月
5月
6月
7月
父母予定
年度末総会
市民祭
冬合宿
卒団式会場予約調整
卒団式
新一年生体験会（豚汁）
初会・グランド開き
関東連盟審判講習
西東京支部審判講習
さくらフィスティバル
GW合宿
父母会新役員決め
総会準備新旧役員合同
新年度役員
バス・合宿所手配
夏合宿
1年生 Vジャン、グラコン発注
1年生 練習着、ﾕﾆﾌｫｰﾑ、バック発注
一年生 父母 応援Tシャツ、帽子発注
大会予定
秋季大会、敗者復活戦
一年生大会
東京中日スポーツ杯
春季大会、敗者復活戦
関東連盟開幕式
国立シニア開幕式
ライオンズ杯
夏季大会
一年生ルーキーズ大会
卒業生大会
サマーカップ
高校体験会
高校体験会
3年生高校受験勉強